

HOTARAREA NR.24/15.03.2022

privind însușirea unor documentații cadastrale aferente drumurilor comunale
DC56 și DC56A

Având în vedere:

- referatul de aprobare al primarului comunei Găgești în calitate de initiator;
- raportul de specialitate al compartimentului de resort ;
- rapoartele de avizare ale comisiilor de specialitate din cadrul Consiliului local Gagești ;

în conformitate cu :

- prevederile art.129 alin.(2) lit.,c”, art.286 alin.(4), art.287 lit.,b” din O.U.G nr. 57/2019 privind Codul administrativ, cu modificările și completările ulterioare;
- art.2 alin.(3) din O.G nr.43/1997 privind regimul drumurilor, republicată , cu modificările și completările ulterioare ;
- în temeiul art.139 alin.(1), alin.(3)lit.,g”, art. 196 alin.(1) lit.,a” din O.U.G nr. 57/2019 privind Codul administrativ, cu modificările și completările ulterioare

Consiliul Local al comunei Găgești, județul Vaslui, întrunit în ședința ordinară

HOTĂRĂȘTE:

Art. 1. Se însușește documentația cadastrală aferentă drumului comunal DC56 lot 1 cu o suprafață totală de 2019 mp. și DC56 lot 2 cu o suprafață totală de 21996 mp., conform anexelor nr.1 și 2 .

Art.2. Se aproba rectificarea cartii funciare numărul 70031 UAT Găgești, prin diminuarea suprafeței de la 24.216 mp la 21.996 mp din cauza intersecției cu râul Elan.

Art.3. Se aproba rectificarea cartii funciare numărul 71940 UAT Găgești, prin diminuarea suprafeței de la 5.289 mp la 2.020 mp din cauza intersecției cu râul Elan.

Art.4. Se însușește documentația cadastrală aferentă drumului comunal DC56A lot 1 cu o suprafață totală de 412 mp. și DC56A lot 2 cu o suprafață totală de 24392 mp., conform anexelor nr.3-4.

Art.5. Se aproba rectificarea cartii funciare numărul 70600 UAT Găgești, prin diminuarea suprafeței de la 24.953 mp la 24.392 mp din cauza intersecției cu râul Elan, urmând ca pentru diferența de 411 mp. să se creeze o nouă carte funciara.

Art.6. Anexele nr.1-4 fac parte integrantă din prezenta hotărâre.

Art.7 Prezenta hotărâre va fi dusă la îndeplinire de către Primarul comunei Gagești, județul Vaslui, prin Compartimentul de specialitate din cadrul Primăriei comunei Găgești.

Art.8. Prezenta hotărâre se comunică, în termen legal, prin grija secretarului general al comunei, Intituiției Prefectului –județul Vaslui, Primarului comunei Găgești, se aduce la cunoștință publică prin afișare la sediul primăriei și publicare pe site-ul oficial <http://www.primaria-gagesti-vaslui.ro>

Găgești, 15 martie 2022

Președinte de ședință,
Consilier,
Neculai SÎRGHI



Contrasemnează pentru legalitate,
Secretar general al comunei Găgești,
Gabriela TĂBĂCARU

Adoptată astăzi, 15.03.2022

Cu un nr. de 9 voturi „pentru” din 10 consilieri în funcție

ANEXA HR1

DC 56 lot 1

Plan de amplasament si delimitare a bunului imobil

Scara 1:2000

Nr. Cadastral	Suprafata masurata(mp):	Adresa imobilului	
	2019	Extravilan Gagesti " DC 56 " , Com. Gagesti Jud. Vaslui	
Cartea funciara nr:	2020	UAT	GAGESTI

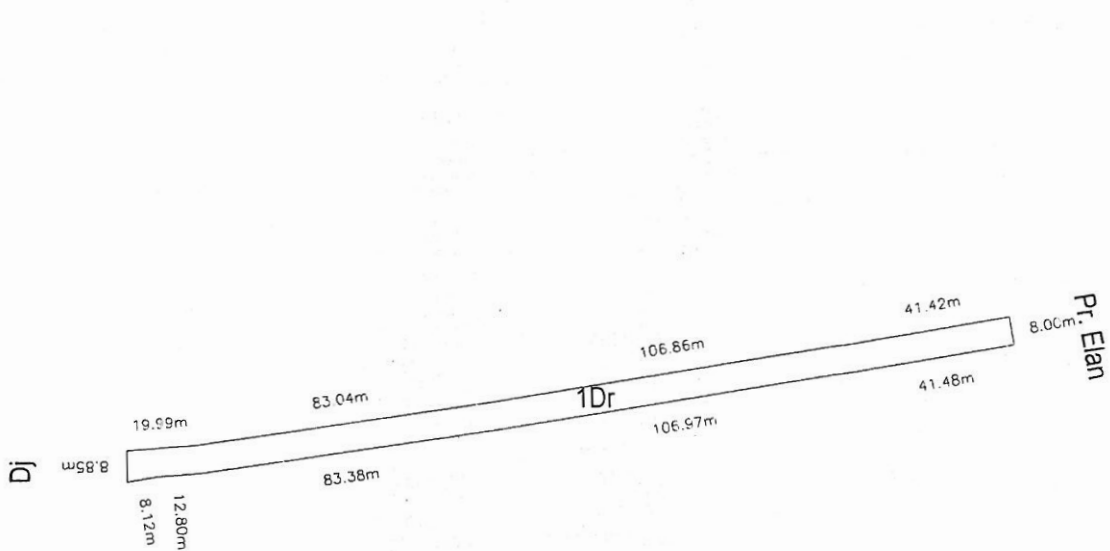

A. DATE REFERITOARE LA TEREN

Nr. Parcela	Categorie Folosinta	Suprafata (mp)	Valoare de impozitare (lei)	Mentiuni
1	Dr	2019		
Total		2019		

B. DATE REFERITOARE LA CONSTRUCTII

Cod Constructie	Suprafata construita la sol (mp)	Valoare de impozitare (lei)	Mentiuni

Total

IVENTAR DE COORDONATE
Sistem de proiectie stereoc'70

Intocmit, ing. Marius PAVEL
Semnatura si stampila Data: 03.2022
Se confirma suprafata din masuratori si introducerea imobilului in baza de date.
Parafa
Semnatura si data
Stampila BCP

Suprafata total masurata	2019 mp
Suprafata din act	

AHEXA NR. 2

DC 56 lot 2

Plan de amplasament si delimitare a bunului imobil

Scara 1:10000

Nr. Cadastral	Suprafata masurata(mp):	Adresa imobilului
70031	21996	Intravilan + Extravilan Gagesti " DC 56 " , Com. Gagesti Jud. Vaslui
Cartea funciara nr:		UAT GAGESTI

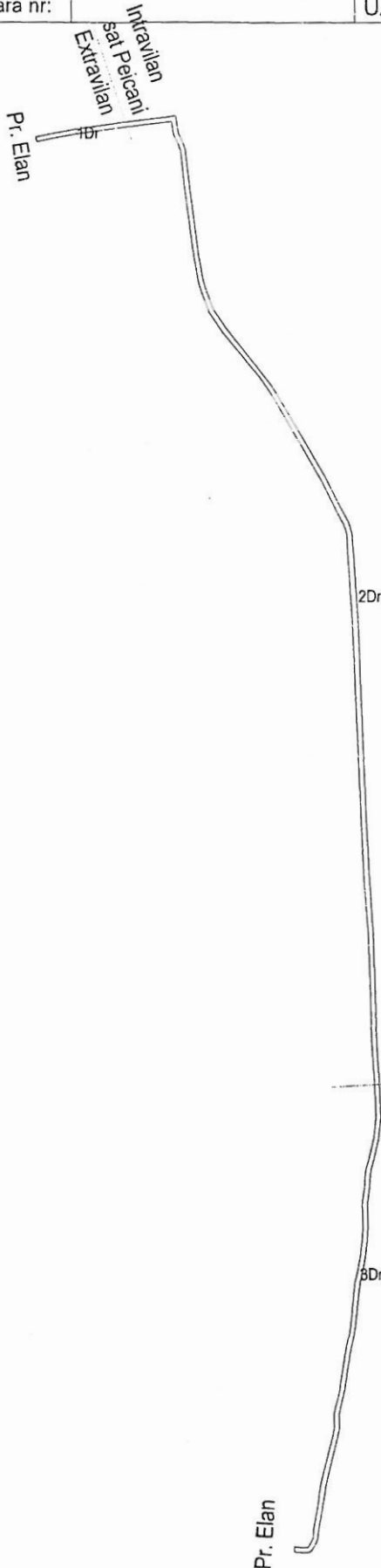

A. DATE REFERITOARE LA TEREN

Nr. Parcela	Categorie Folosinta	Suprafata (mp)	Mentiuni
1	Dr	1200	
2	Dr	14428	
2	Dr	6368	
Total		21996	

B. DATE REFERITOARE LA CONSTRUCTII

Cod Constructie	Suprafata constructia la sol (mp)	Valoare de impozitare (lei)	Mentiuni

Total

IVENTAR DE COORDONATE
Sistem de proiectie stereo'70

Intocmit. ing. Marius PAVEL
Semnatura si stampila
Data: 03.2022

Se confirma suprafata din masuratori si introducerea imobilului in baza de date.

Parafa
Semnatura si data
Stampila BCP1

Suprafata total masurata	21996 mp
Suprafata din act	

Plan de amplasament si delimitare a bunului imobil

Scara 1:500

P.50 Bucuresti

Nr. Cadastral	Suprafata masurata(mp):	Adresa imobilului	
	200	Extravilan Gagesti " Paraul Elan ", Com. Gagesti Jud. Vaslui	
Cartea funciara nr:		UAT	GAGESTI

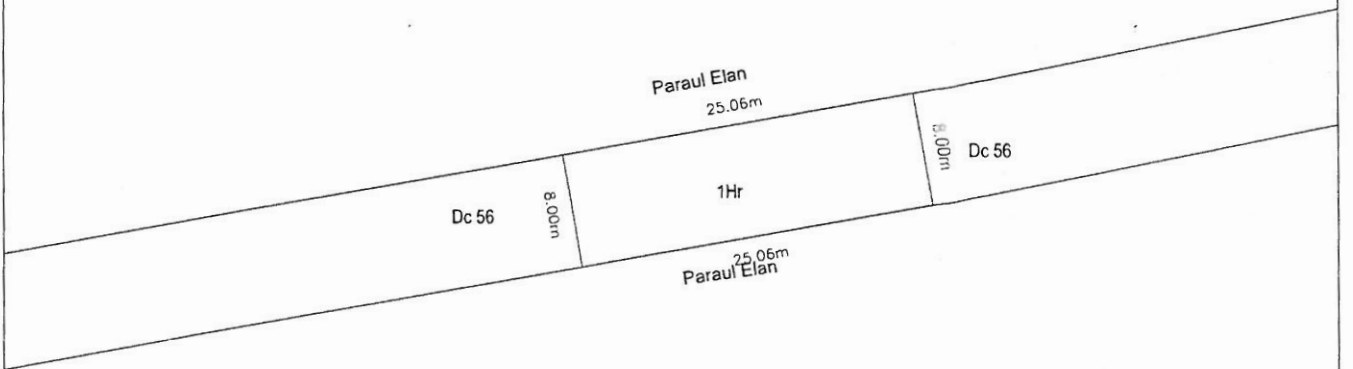

A. DATE REFERITOARE LA TEREN

Nr. Parcela	Categorie Folosinta	Suprafata (mp)	Valoare de impozitare (lei)	Mentiuni
1	Hr	200		
Total		200		

B. DATE REFERITOARE LA CONSTRUCTII

Cod Constructie	Suprafata construita la sol (mp)	Valoare de impozitare (lei)	Mentiuni

Total

IVENTAR DE COORDONATE
Sistem de proiectie stereo'70

Intocmit. Ing. Marius PAVEL
Semnatura si stampila Data: 08.2016
Se confirma suprafata din masuratori si introducerea imobilului in baza de date.
Parafa
Semnatura si data
Stampila BCPI

Suprafata total masurata	200 mp
Suprafata din aci	



EXTRAS DE CARTE FUNCİARĂ PENTRU INFORMARE

Carte Funciară Nr. 70031 Gagesti

A. Partea I. Descrierea imobilului

TEREN Intravilan

Adresa: Loc. Peicani, Jud. Vaslui, DC 56

Nr. Crt	Nr. cadastral Nr. topografic	Suprafața* (mp)	Observații / Referințe
A1	70031	24.216 #	

21996

B. Partea II. Proprietari și acte

Înscrieri privitoare la dreptul de proprietate și alte drepturi reale	Referințe
8194 / 13/07/2009	
Act Normativ nr. 1361, din 27/12/2001 emis de GUVERNUL ROMANIEI;	
B2	A1
Intabulare, drept de PROPRIETATE, dobandit prin Lege, cota actuala 1/1	
1) UAT GAGESTI	
OBSERVATII: pozitie transcrisa din CF 70010/Gagesti, inscrisa prin inchierea nr. 3914 din 02-APR-09;	

C. Partea III. SARCINI .

Inscrieri privind dezmembrămintele dreptului de proprietate, drepturi reale de garanție și sarcini	Referințe
NU SUNT	

Anexa Nr. 1 La Partea I

Teren

Nr cadastral	Suprafața (mp)*	Observații / Referințe
70031	24.216	

* Suprafața este determinată în planul de proiecție Stereo 70.

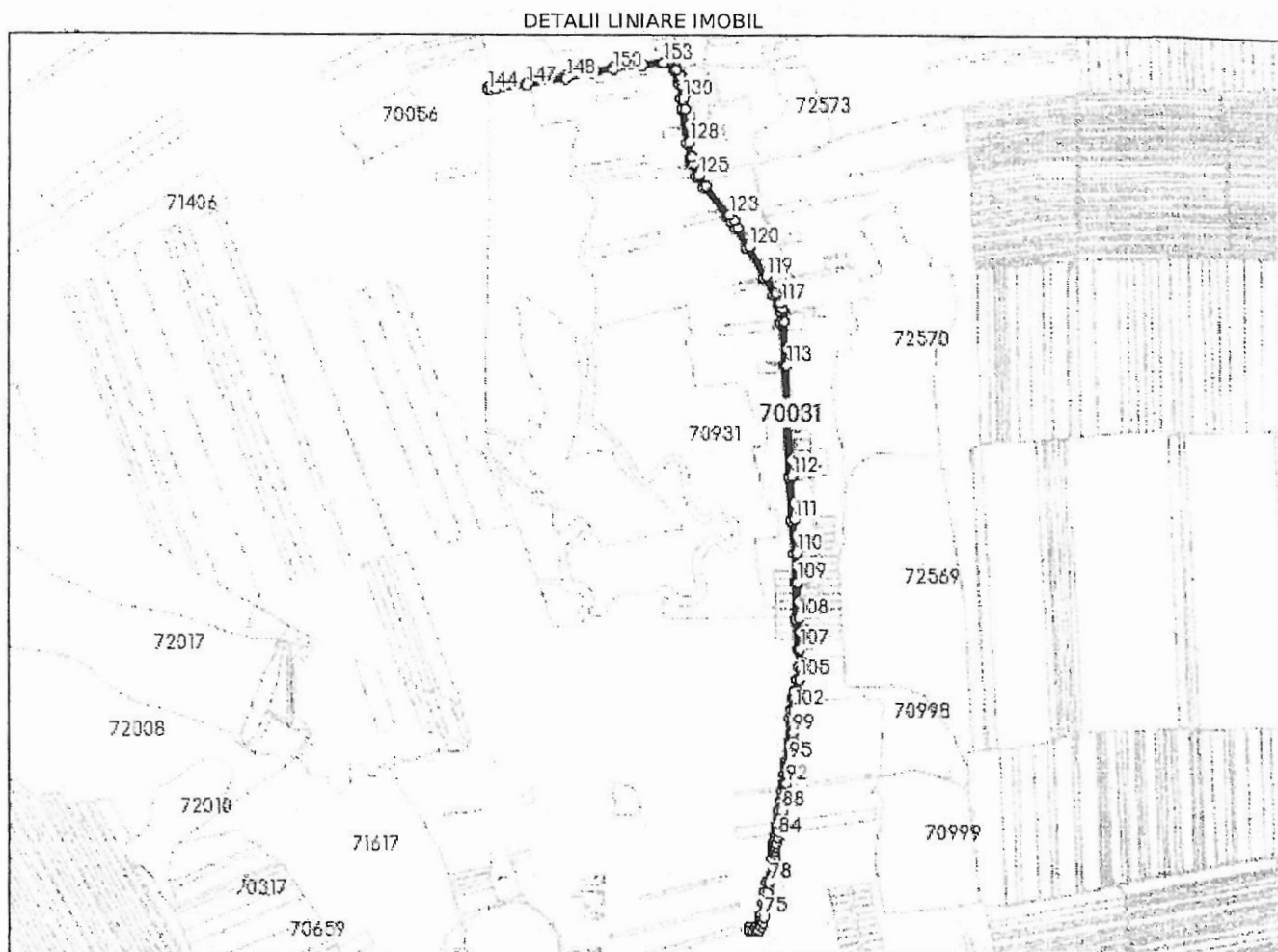

Date referitoare la teren

Nr Crt	Categorie folosință	Intra vilan	Suprafața (mp)	Tarla	Parcelă	Nr. topo	Observații / Referințe
1	drum	DA	24.216	-	-	-	DC 56

Lungime Segmente

1) Valorile lungimilor segmentelor sunt obținute din proiecție în plan.

Punct început	Punct sfârșit	Lungime segment	Punct început	Punct sfârșit	Lungime segment	Punct început	Punct sfârșit	Lungime segment
1	2	8.898	2	3	22.89	3	4	18.349
4	5	9.686	5	6	12.247	6	7	39.937
7	8	28.525	8	9	92.195	9	10	40.882
10	11	18.287	11	12	36.236	12	13	34.908
13	14	99.469	14	15	20.75	15	16	21.17
16	17	58.492	17	18	89.786	18	19	53.194
19	20	28.501	20	21	13.242	21	22	6.231
22	23	27.741	23	24	118.452	24	25	299.02

Punct început	Punct sfârșit	Lungime segment	Punct început	Punct sfârșit	Lungime segment	Punct început	Punct sfârșit	Lungime segment
25	26	115.516	26	27	88.466	27	28	77.777
28	29	94.481	29	30	81.402	30	31	44.139
31	32	35.075	32	33	33.267	33	34	18.614
34	35	30.929	35	36	22.996	36	37	14.09
37	38	25.955	38	39	21.606	39	40	12.775
40	41	15.362	41	42	26.127	42	43	14.681
43	44	20.882	44	45	25.541	45	46	19.734
46	47	15.51	47	48	14.08	48	49	22.294
49	50	25.664	50	51	16.067	51	52	15.315
52	53	14.57	53	54	16.125	54	55	10.782
55	56	11.083	56	57	9.497	57	58	13.146
58	59	62.4	59	60	24.76	60	61	31.81
61	62	35.246	62	63	15.711	63	64	9.22
64	65	7.299	65	66	1.609	66	67	6.467
67	68	14.077	68	69	8.0	69	70	14.288
70	71	8.269	71	72	5.822	72	73	10.434
73	74	10.515	74	75	17.008	75	76	34.989
76	77	32.204	77	78	23.909	78	79	62.744
79	80	14.015	80	81	10.318	81	82	10.446
82	83	9.676	83	84	15.872	84	85	15.032
85	86	15.554	86	87	16.024	87	88	25.522
88	89	21.923	89	90	13.954	90	91	15.539
91	92	20.91	92	93	26.006	93	94	20.087
94	95	14.02	95	96	26.512	96	97	15.677
97	98	12.967	98	99	22.16	99	100	26.396
100	101	13.472	101	102	22.522	102	103	30.319
103	104	17.724	104	105	34.223	105	106	36.406
106	107	44.545	107	108	81.477	108	109	94.232
109	110	78.112	110	111	88.761	111	112	115.266
112	113	299.407	113	114	118.432	114	115	28.508
115	116	7.256	116	117	13.425	117	118	29.519
118	119	52.699	119	120	90.825	120	121	58.846
121	122	21.563	122	123	21.066	123	124	100.061
124	125	33.078	125	126	34.949	126	127	17.34
127	128	41.217	128	129	31.213	129	130	28.316
130	131	39.801	131	132	13.107	132	133	11.189
133	134	17.729	134	135	29.596	135	136	16.668
136	137	72.487	137	138	79.017	138	139	61.966
139	140	67.882	140	141	106.861	141	142	83.035
142	143	19.988	143	144	8.853	144	145	8.118
145	146	12.802	146	147	83.377	147	148	106.971
148	149	68.061	149	150	61.88	150	151	78.659
151	152	51.943	152	153	5.0	153	1	15.586

** Lungimile segmentelor sunt determinate în planul de proiecție Stereo 70 și sunt rotunjite la 1 milimetru.

*** Distanța dintre puncte este formată din segmente cumulate ce sunt mai mici decât valoarea 1 milimetru.

Extrasul de carte funciară generat prin sistemul informatic integrat al ANCPI conține informațiile din cartea funciară active la data generării. Acesta este valabil în condițiile prevăzute de art. 7 din Legea nr. 455/2001, coroborat cu art. 3 din O.U.G. nr. 41/2016, exclusiv în mediul electronic, pentru activități și procese administrative prevăzute de legislația în vigoare. Valabilitatea poate fi extinsă și în forma fizică a documentului, fără semnătură olografă, cu acceptul expres sau procedural al instituției publice ori entității care a solicitat prezentarea acestui extras.

Verificarea corectitudinii și realității informațiilor conținute de document se poate face la adresa www.ancpi.ro/verificare, folosind codul de verificare online disponibil în antet. Codul de verificare este valabil 30 de zile calendaristice de la momentul generării documentului.

Data și ora generării,

25/02/2022, 09:49

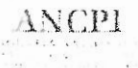

**EXTRAS DE CARTE FUNCİARĂ
PENTRU INFORMARE**

Carte Funciară Nr. 71940 Gagesti

Nr. cerere 44316
Ziua 02
Luna 09
Anul 2019



Cod verificare
100072723542

A. Partea I. Descrierea imobilului

TEREN Extravilan

Adresa: Jud. Vaslui, DC 56

Nr. Crt	Nr. cadastral Nr. topografic	Suprafața* (mp)	Observații / Referințe
A1	71940	5.289	Teren neimprejmuit;

2020

B. Partea II. Proprietari și acte

Înscrieri privitoare la dreptul de proprietate și alte drepturi reale	Referințe
44316 / 02/09/2019	
Act Administrativ nr. HOTARARE NR. 65, din 13/08/2019 emis de PRIMARIA GAGESTI; Act Administrativ nr. certificat de atestare amplasament 3789, din 19/09/2019 emis de PRIMARIA GAGESTI;	
B1 Intabulare, drept de PROPRIETATE-domeniul public, dobandit prin Lege, cota actuala 1/1 1) UAT GAGESTI, CIF:3552050	A1

C. Partea III. SARCINI .

Inscrieri privind dezmembrămintele dreptului de proprietate, drepturi reale de garanție și sarcini	Referințe
NU SUNT	

Anexa Nr. 1 La Partea I

Teren

Nr cadastral	Suprafața (mp)*	Observații / Referințe
71940	5.289	

* Suprafața este determinată în planul de proiecție Stereo 70.

DETALII LINIARE IMOBIL

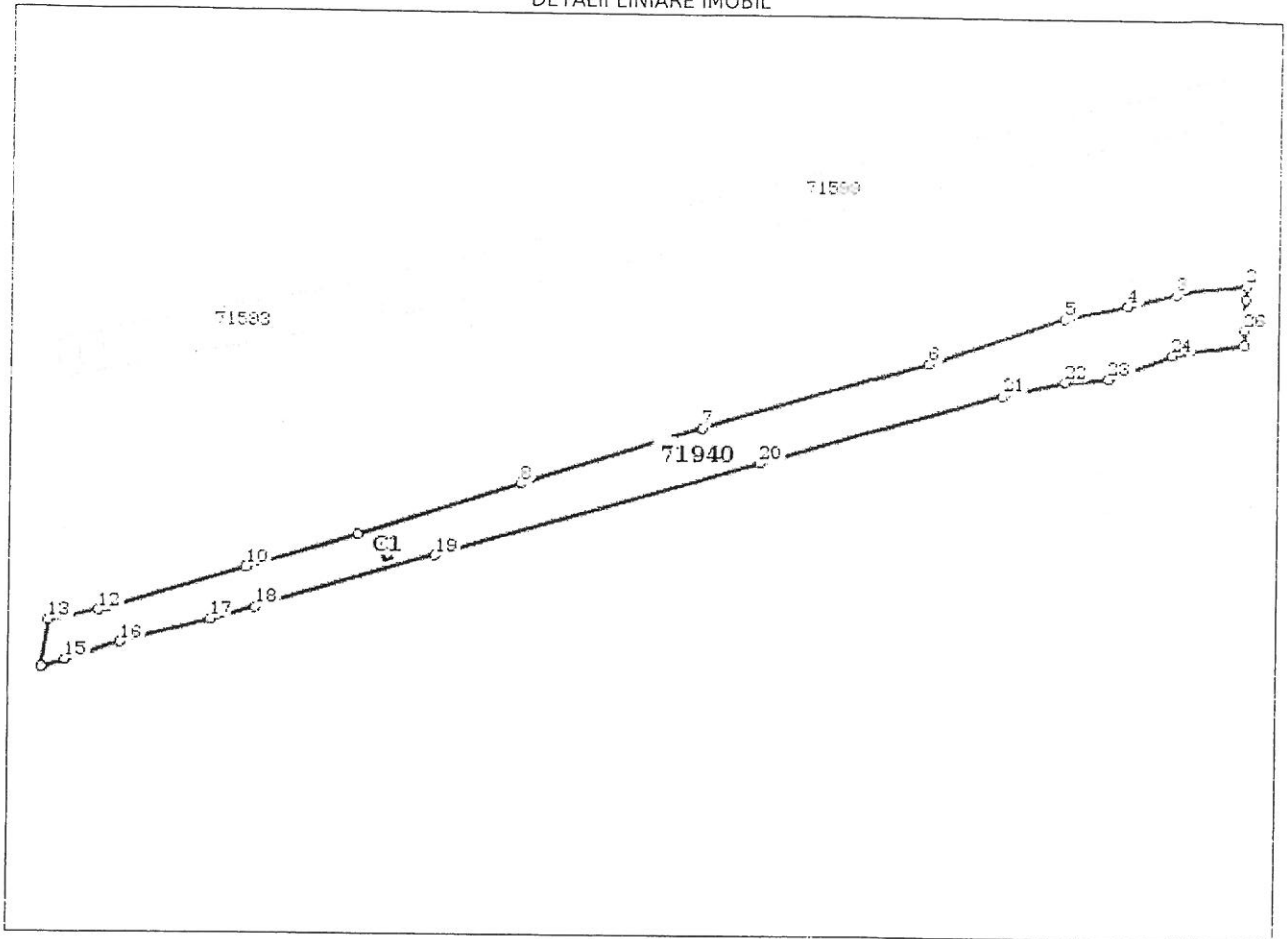

Date referitoare la teren

Nr Crt	Categorie folosință	Intra vilan	Suprafața (mp)	Tarla	Parcelă	Nr. topo	Observații / Referințe
1	drum	NU	5.289	-	DC 56	-	

Date referitoare la construcții

Crt	Număr	Destinație construcție	Supraf. (mp)	Situație juridică	Observații / Referințe
A1.1	71940-C1	construcții industriale și edilitare	17	Fara acte	S. construita la sol: 17 mp; podet

Lungime Segmente

1) Valorile lungimilor segmentelor sunt obținute din proiecție în plan.

Punct început	Punct sfârșit	Lungime segment (m)
1	2	3.945
3	4	14.945
5	6	42.537
7	8	56.471

Punct început	Punct sfârșit	Lungime segment (m)
2	3	21.505
4	5	19.058
6	7	70.146
8	9	49.998

Punct început	Punct sfârșit	Lungime segment (m)	Punct început	Punct sfârșit	Lungime segment (m)
9	10	34.751	10	11	42.564
11	12	2.949	12	13	15.15
13	14	14.054	14	15	7.259
15	16	17.213	16	17	27.566
17	18	13.73	18	19	55.45
19	20	100.23	20	21	74.754
21	22	19.113	22	23	12.876
23	24	19.957	24	25	22.437
25	26	4.595	26	1	9.16

** Lungimile segmentelor sunt determinate în planul de proiecție Stereo 70 și sunt rotunjite la 1 milimetru.

*** Distanța dintre puncte este formată din segmente cumulate ce sunt mai mici decât valoarea 1 milimetru.

Certific că prezentul extras corespunde cu pozițiile în vigoare din cartea funciară originală, păstrată de acest birou.

Prezentul extras de carte funciară este valabil la autentificarea de către notarul public a actelor juridice prin care se sting drepturile reale precum și pentru dezbaterea succesiunilor, iar informațiile prezentate sunt susceptibile de orice modificare, în condițiile legii.

S-a achitat tariful de 0 RON, -, pentru serviciul de publicitate imobiliară cu codul nr. 211.

Data soluționării,
20-09-2019

Data eliberării,
//___

Asistent Registrator,
ORTANSA VULPE

(parafa și semnătura)

Referent,

(parafa și semnătura)

ANEXA NR 3

DC 56A lot 1

Plan de amplasament si delimitare a bunului imobil

Scara 1:500

Nr. Cadastral	Suprafata masurata(mp):	Adresa imobilului
	412	Intravilan + Extravilan Gagesti " DC 56A " , Com. Gagesti Jud. Vaslui
Cartea funciara nr:	411	UAT GAGESTI

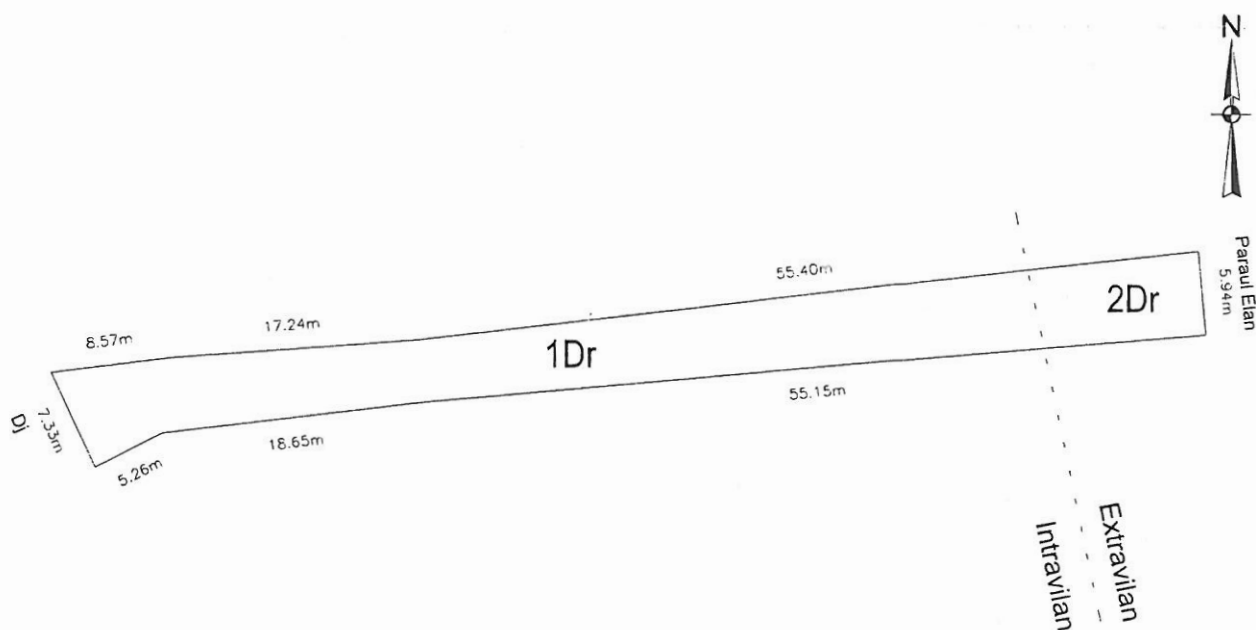

A. DATE REFERITOARE LA TEREN

Nr. Parcela	Categorie Folosinta	Suprafata (mp)	Valoare de impozitare (lei)	Mentiuni
1	Dr	344		
2	Dr	68		
Total		412		

B. DATE REFERITOARE LA CONSTRUCTII

Cod Constructie	Suprafata construita la sol (mp)	Valoare de impozitare (lei)	Mentiuni

Total

IVENTAR DE COORDONATE
Sistem de proiectie stereo70

Intocmit. ing. Marius PAVEL

Semnatura si stampila
Data: 03.2022

Se confirma suprafata din masuratori si
introducerea imobilului in baza de date.

Parafa

Semnatura si data

Stampila BCPi

Suprafata totala masurata	412 mp
Suprafata din act	

ANEXA nr 4

DC 56A/lot 2

Plan de amplasament si delimitare a bunului imobil

Scara 1:10000

Nr. Cadastral	Suprafata masurata(mp):	Adresa imobilului	
70600	24392	Intravilan + Extravilan Gagesti " DC 56A " , Com. Gagesti Jud. Vaslui	
Cartea funciara nr:		UAT	GAGESTI

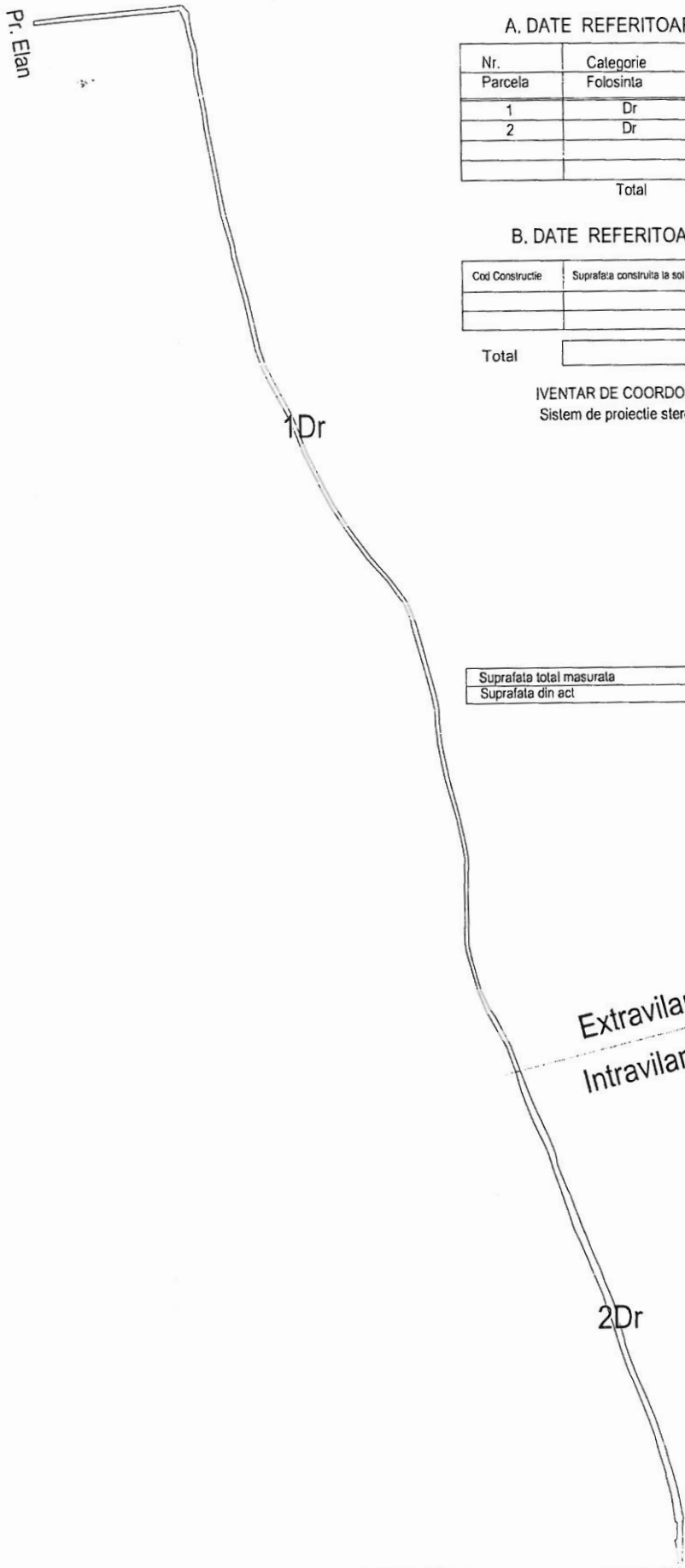

A. DATE REFERITOARE LA TEREN

Nr. Parcela	Categorie Folosinta	Suprafata (mp)	Mentiuni
1	Dr	14872	
2	Dr	9520	
Total		24392	

B. DATE REFERITOARE LA CONSTRUCTII

Cod Constructie	Suprafata construita la sol (mp)	Valoare de Impozitare (lei)	Mentiuni

Total

IVENTAR DE COORDONATE
Sistem de proiectie stereo'70

Intocmit, ing. Marius PAVEL
Semnatura si stampila
Data: 03.2022

Se confirma suprafata din masuratori si introducerea imobilului in baza de date.

Parafa

Semnatura si data

Stampila BCPI

Suprafata total masurata	24392 mp
Suprafata din act	

Pod 30/6/06

Plan de amplasament si delimitare a bunului imobil

Scara 1:500

Nr. Cadastral	Suprafata masurata(mp):	Adresa imobilului	
	150	Extravilan Gagesti " Paraul Elan " , Com. Gagesti Jud. Vaslui	
Cartea funciara nr:		UAT	GAGESTI

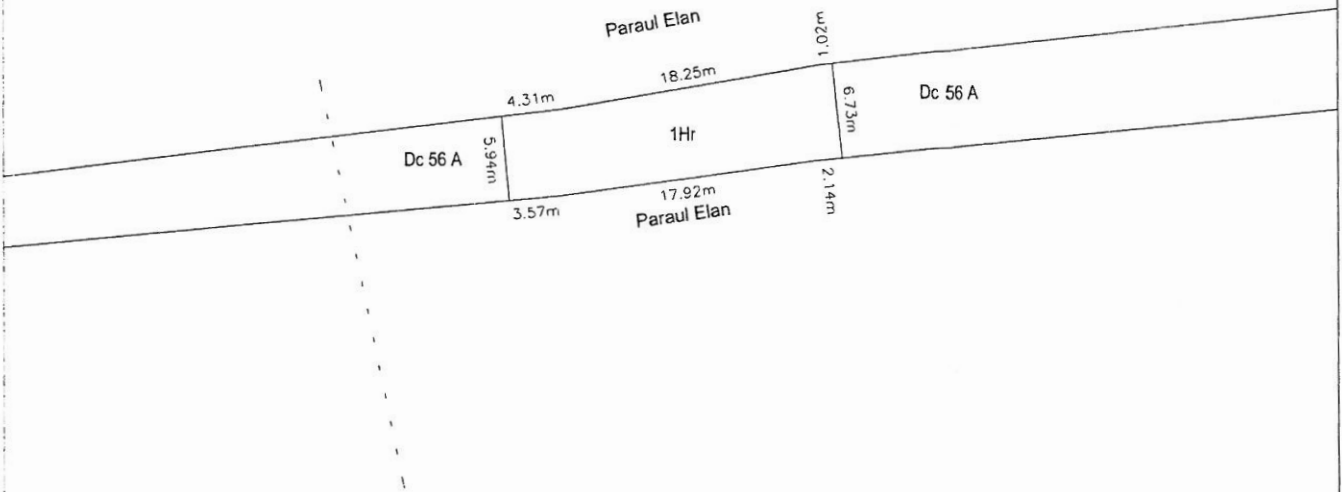

A. DATE REFERITOARE LA TEREN

Nr. Parcela	Categorie Folosinta	Suprafata (mp)	Valoare de impozitare (lei)	Mentiuni
1	Hr	150		
Total		150		

B. DATE REFERITOARE LA CONSTRUCTII

Cod Constructie	Suprafata construita la sol (mp)	Valoare de impozitare (lei)	Mentiuni

Total

IVENTAR DE COORDONATE
Sistem de proiectie stereo'70

Intocmit, ing. Marius PAVEL
Semnatura si stampila Data: 03.2022
Se confirma suprafata din masuratori si introducerea imobilului in baza de date.
Parafa
Semnatura si data
Stampila BCP1

Suprafata total masurata	150 mp
Suprafata din act	



ANCP
AUTORITATEA NATIONALA
 DE CADASTRU SI PUBLICITATE IMOBILIARA

EXTRAS DE CARTE FUNCIARA pentru INFORMARE

Oficiul de Cadastru și Publicitate Imobiliară VASLUI
 Biroul de Cadastru și Publicitate Imobiliară Barlad

Nr.cerere	47327
Ziua	15
Luna	10
Anul	2015

A. Partea I. DESCRIEREA IMOBILULUI

TEREN

Adresa: Peicani, Drumul Dc 56 a

Nr crt	Nr.cadastral Nr.topografic	Suprafata* (mp)	Observatii / Referinte
A1	70600	24.953	-

B. Partea II. PROPRIETAR si ACTE

Inscrieri privitoare la dreptul de proprietate si alte drepturi reale		Observatii / Referinte
34086 / 21.07.2015		
Act administrativ nr. HCL 13, din 28.03.2014, emis de Consiliul local Gagesti, act normativ nr. MO nr.633 bis partea I/27-08-2002 emis de Guvernul Romaniei; act administrativ nr. HCL 21/24-09-2012 emis de Consiliul local Gagesti;		
B1	Inscrierea provizorie, drept de PROPRIETATE, Domeniul public, dobandit prin Lege, cota actuala 1 / 1 1) UAT GAGESTI, CIF: 3552050	A1 -
B2	Se noteaza conditia suspensiva, pana la prezentarea inventarului bunurilor care fac parte din domeniul public, atestat de Guvern.	A1 -

C. Partea III. SARCINI

Inscrieri privind dezmembramintele dreptului de proprietate, drepturile reale de garantie si sarcini	Observatii / Referinte
NU SUNT	

Anexa Nr. 1 la Partea I

TEREN

Adresa: Peicani, Drumul Dc 56 a

Nr. cadastral	Suprafata masurata (mp)*	Observatii / Referinte
70600	24.953	-

* Suprafata este determinata in planul de proiectie Stereo 70.

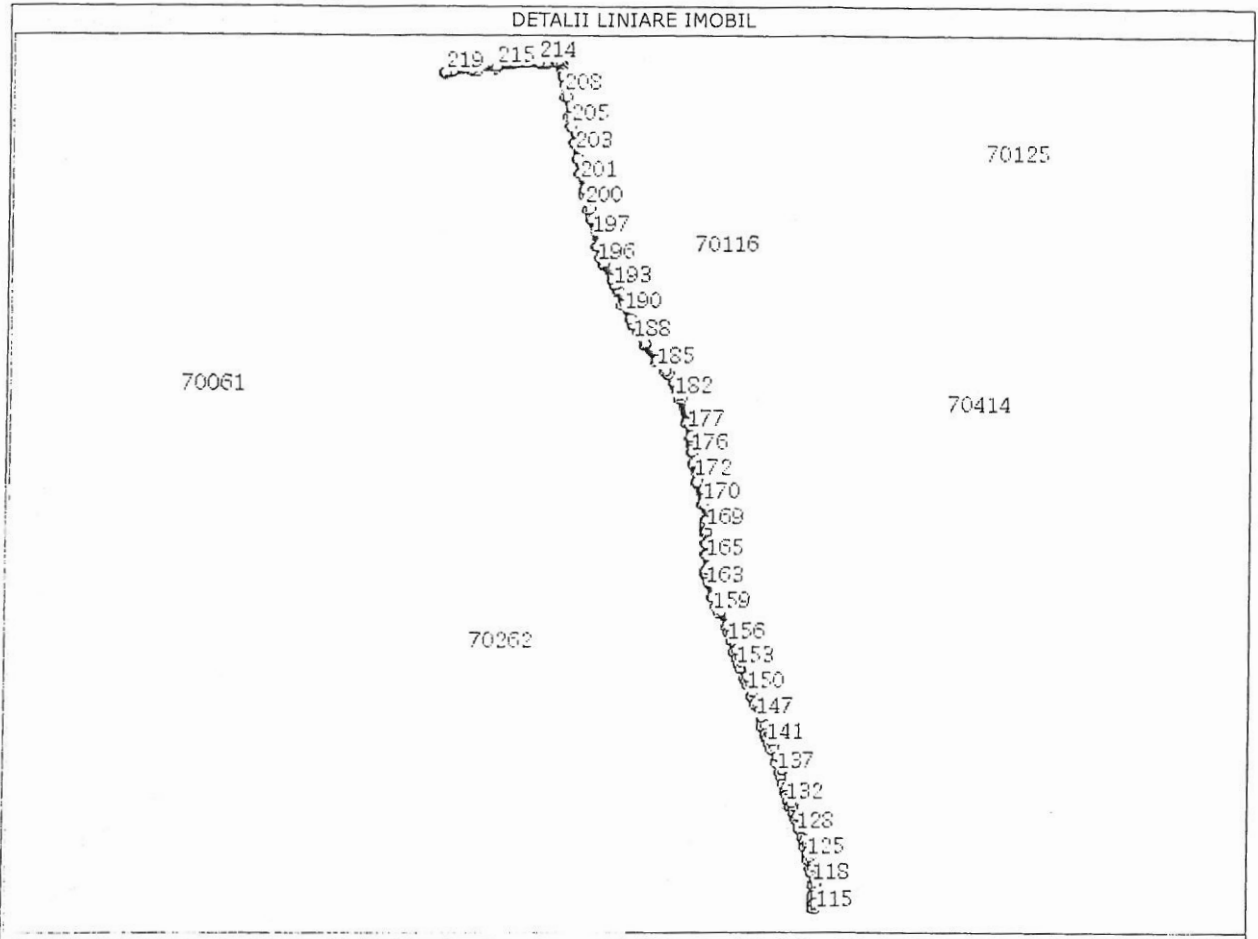

Date referitoare la teren

Nr. crt	Categorie folosinta	Intravilan	Suprafata (mp)	Nr. tarla	Nr. parcela	Nr. Topografic	Observatii / Referinte
1	drum	DA	9.521	-	-	-	-
2	drum	NU	15.432	-	-	-	-

Lungime Segmente

1) Valorile lungimilor segmentelor sunt obtinute din proiectie in plan.

Punct inceput	Punct sfarsit	Lungime segment (" (m)
1	2	7,3
4	5	58,7
7	8	133,5
10	11	21,0
13	14	36,6
16	17	50,2
19	20	53,9
22	23	30,5
25	26	21,6
28	29	18,6
31	32	50,4

Punct inceput	Punct sfarsit	Lungime segment (" (m)
2	3	5,3
5	6	17,9
8	9	21,7
11	12	24,3
14	15	63,7
17	18	47,9
20	21	18,9
23	24	85,6
26	27	0,3
29	30	18,8
32	33	17,3

Punct inceput	Punct sfarsit	Lungime segment (" (m)
3	4	18,7
6	7	58,5
9	10	31,8
12	13	24,9
15	16	30,7
18	19	46,1
21	22	41,8
24	25	35,4
27	28	55,0
30	31	45,0
33	34	30,9

Lungime Segmente

1) Valorile lungimilor segmentelor sunt obtinute din proiectie in plan.

Punct inceput	Punct sfarsit	Lungime segment " (m)	Punct inceput	Punct sfarsit	Lungime segment " (m)	Punct inceput	Punct sfarsit	Lungime segment " (m)
34	35	40,5	35	36	63,5	36	37	40,9
37	38	12,7	38	39	0,4	39	40	27,2
40	41	14,0	41	42	20,4	42	43	10,5
43	44	8,9	44	45	74,1	45	46	47,8
46	47	12,4	47	48	11,6	48	49	20,8
49	50	35,4	50	51	57,4	51	52	70,8
52	53	50,3	53	54	15,2	54	55	17,2
55	56	8,9	56	57	29,3	57	58	35,9
58	59	46,3	59	60	12,1	60	61	14,2
61	62	11,2	62	63	48,6	63	64	32,6
64	65	18,2	65	66	51,5	66	67	19,5
67	68	25,1	68	69	34,0	69	70	21,3
70	71	18,7	71	72	16,0	72	73	29,8
73	74	11,5	74	75	15,7	75	76	35,4
76	77	24,3	77	78	71,2	78	79	28,5
79	80	11,6	80	81	12,6	81	82	23,5
82	83	39,4	83	84	5,5	84	85	31,7
85	86	18,3	86	87	18,7	87	88	25,1
88	89	9,5	89	90	22,9	90	91	11,6
91	92	3,4	92	93	21,2	93	94	18,3
94	95	25,3	95	96	12,6	96	97	26,7
97	98	13,7	98	99	14,1	99	100	28,3
100	101	12,7	101	102	1,3	102	103	30,0
103	104	8,7	104	105	40,1	105	106	3,7
106	107	28,4	107	108	3,2	108	109	23,9
109	110	6,0	110	111	9,2	111	112	7,8
112	113	11,6	113	114	2,9	114	115	27,7
115	116	25,0	116	117	8,0	117	118	51,9
118	119	18,2	119	120	6,8	120	121	6,6
121	122	8,0	122	123	18,1	123	124	7,9
124	125	12,4	125	126	10,8	126	127	32,3
127	128	44,2	128	129	29,8	129	130	13,1
130	131	41,6	131	132	10,8	132	133	49,8
133	134	4,9	134	135	6,7	135	136	31,3
136	137	7,0	137	138	24,3	138	139	22,4
139	140	15,7	140	141	27,8	141	142	11,5
142	143	27,0	143	144	7,9	144	145	3,1
145	146	18,0	146	147	17,0	147	148	35,8
148	149	20,1	149	150	29,4	150	151	47,7
151	152	17,5	152	153	22,5	153	154	31,5
154	155	25,6	155	156	21,1	156	157	50,6
157	158	19,1	158	159	32,7	159	160	47,9
160	161	9,9	161	162	14,2	162	163	10,3
163	164	47,7	164	165	35,0	165	166	29,7
166	167	9,0	167	168	17,6	168	169	16,0
169	170	50,3	170	171	70,7	171	172	57,0
172	173	35,2	173	174	20,7	174	175	11,9
175	176	13,0	176	177	48,3	177	178	74,2
178	179	8,9	179	180	11,3	180	181	20,7
181	182	14,3	182	183	28,6	183	184	12,9
184	185	41,1	185	186	62,8	186	187	38,9
187	188	31,6	188	189	17,4	189	190	49,4
190	191	44,8	191	192	19,3	192	193	19,4
193	194	54,8	194	195	20,9	195	196	34,6
196	197	85,8	197	198	30,7	198	199	41,3
199	200	19,0	200	201	53,7	201	202	45,5
202	203	47,7	203	204	50,8	204	205	30,7
205	206	63,0	206	207	36,7	207	208	25,9

Lungime Segmente

1) Valorile lungimilor segmentelor sunt obtinute din proiectie in plan.

Punct inceput	Punct sfarsit	Lungime segment (m)
208	209	24,9
211	212	7,8
214	215	133,3
217	218	59,7

Punct inceput	Punct sfarsit	Lungime segment (m)
209	210	14,7
212	213	37,1
215	216	57,7
218	219	17,2

Punct inceput	Punct sfarsit	Lungime segment (m)
210	211	7,9
213	214	22,0
216	217	18,3
219	1	8,6

** Lungimile segmentelor sunt determinate in planul de proiectie Stereo 70 si sunt rotunjite la 10 centimetri.
 *** Distanța dintre puncte este formata din segmente cumulate ce sunt mai mici decat valoarea 10 centimetri.

Certific că prezentul extras corespunde cu pozitiile in vigoare din cartea funciara originală, păstrată de acest birou.

Prezentul extras de carte funciara este valabil la autentificarea de catre notarul public a actelor juridice prin care se sting drepturile reale precum si pentru dezbaterea succesiunilor, iar informatiile prezentate sunt susceptibile de orice modificare, in conditiile legii.

S-a achitat tariful de 20 RON, chitanta nr. VS186809/15-10-2015, pentru serviciul de publicitate imobiliara cu codul nr. 272,

Data soluționării,
16/10/2015

Asistent-registrador,
PETRONIA IACOBESCU

Referent,
CĂRĂBĂȚI MIRELA TICU

Data eliberării
19/10/15



(parafa și semnătura)